

A.O  
ALZADO\_OESTE

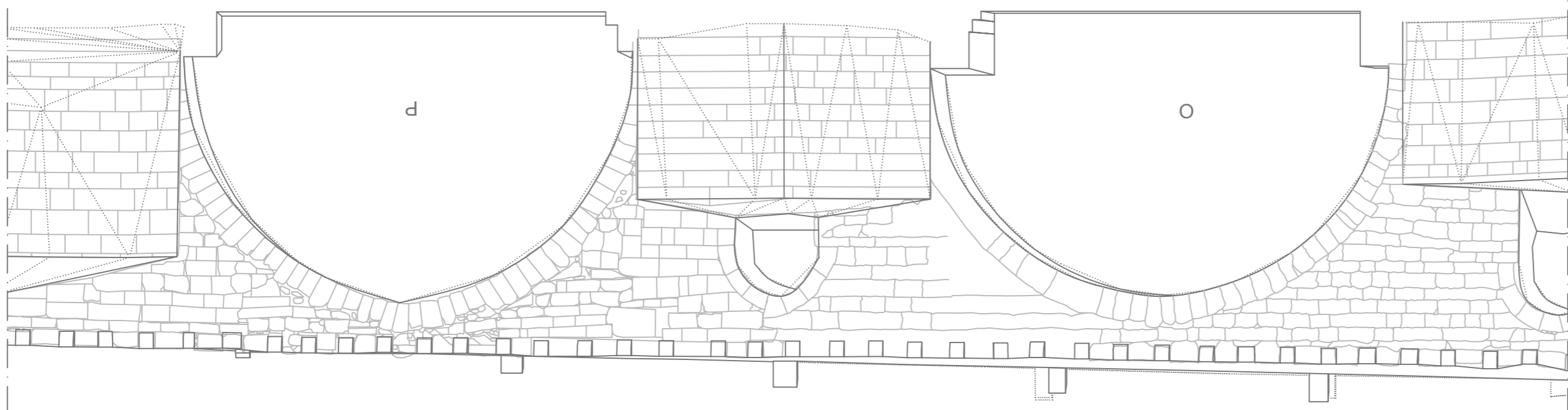

S.L.O  
SECCIÓN LONGITUDINAL\_OESTE

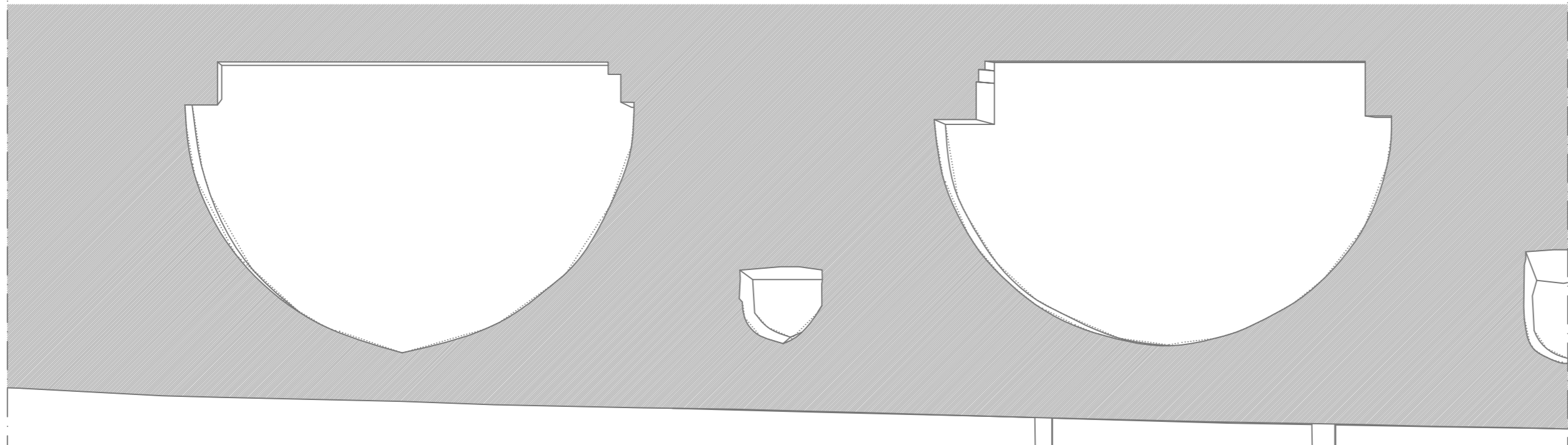

A.O

S.T.P.S S.T.P.N

S.T.O.S S.T.O.N

A.O

S.L.E

S.L.O

S.L.E

S.L.O

A.E

S.T.P.S S.T.P.N

S.T.O.S S.T.O.N

A.E

PLANTA

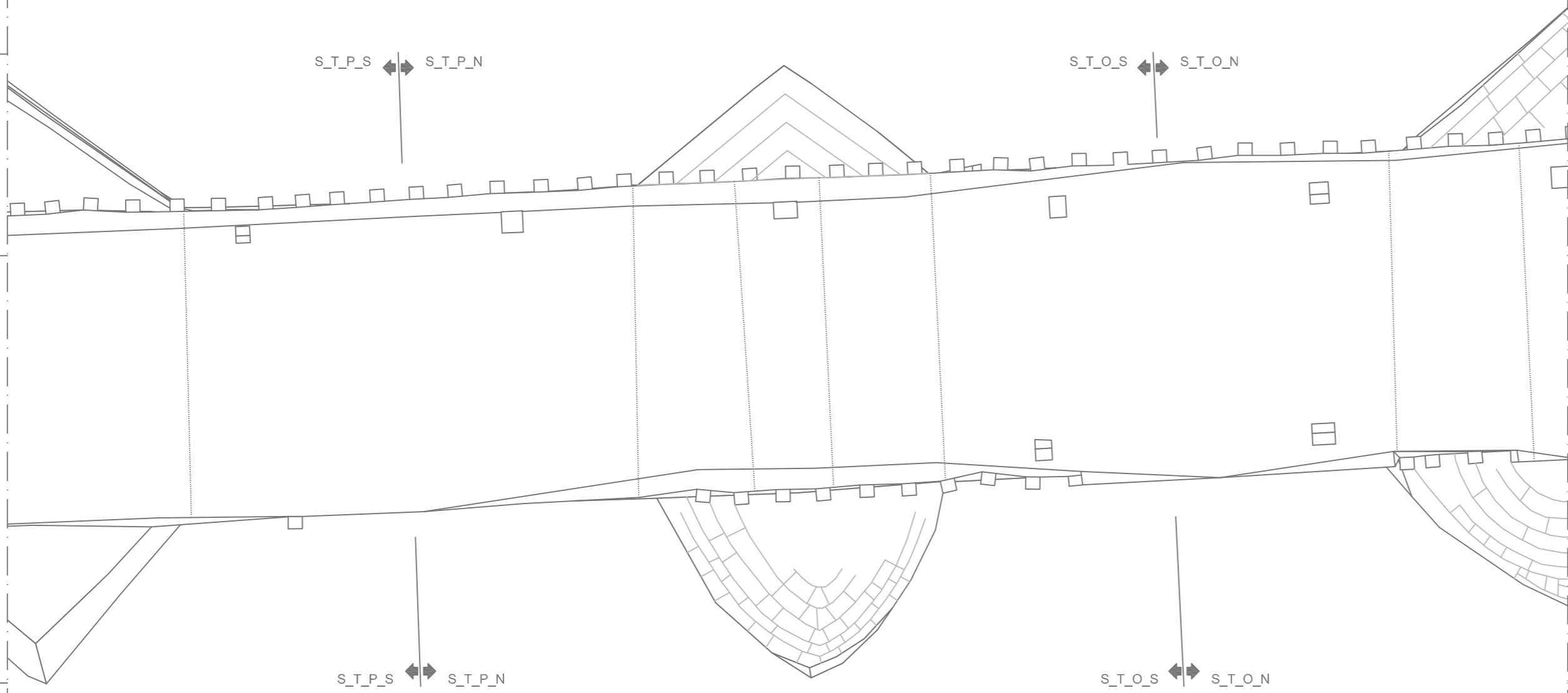

S.L.E  
SECCIÓN LONGITUDINAL\_ESTE

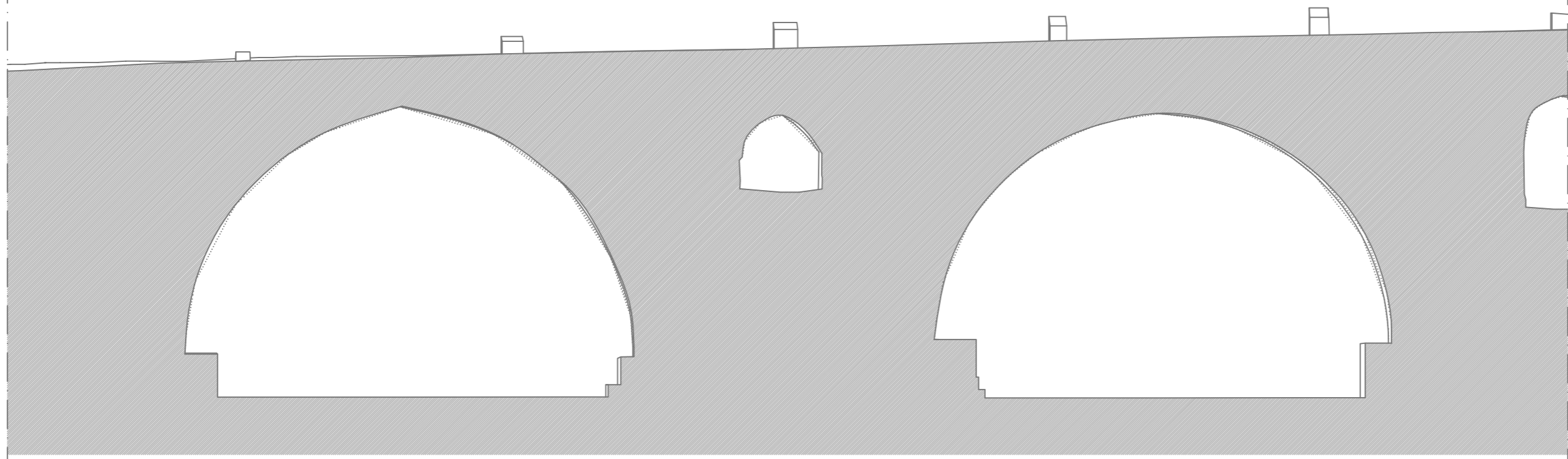

A.E  
ALZADO\_ESTE

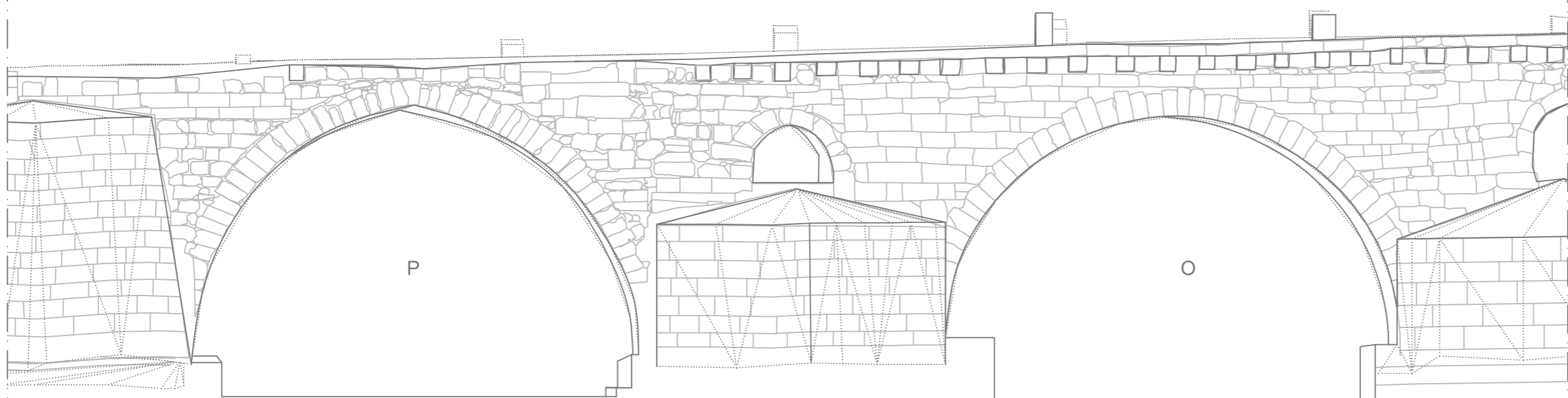

PROYECTO BASICO Y DE EJECUCION  
RESTAURACION DEL PUENTE MAYOR DE TORO  
FASE 1 Y FASE 2

EXCMO. AYUNTAMIENTO DE TORO

PLANO: ESTADO ACTUAL  
LEVANTAMIENTO ARCOS O - P  
PLANTA, ALZADOS Y SECCIONES LONGITUDINALES

FECHA: NOVIEMBRE\_2015 N° PLANO:  
ESCALA: 1/100 EA\_8

ARQUITECTO  
  
D. CLAUDIO IGNACIO PEDRERO ENCABO



Escuela de Arquitectura de León  
Documento: 1  
Fecha de emisión: 11/03/2016